

za rok 2021

- Formularz należy wypełnić w języku polskim;
- Sprawozdawca wypełnia tylko przeznaczone dla niego białe pola;
- W trakcie wypełniania formularza istnieje możliwość dodawania wierszy oraz zawijania tekstów w polach;
- We wszystkich polach, w których nie będą wpisane odpowiednie informacje, należy wstawić pojedynczy znak myślnika (---).

Data zamieszczenia sprawozdania 2022-09-15

I. Dane organizacji pożytku publicznego

1. Nazwa organizacji	LESZCZYŃSKIE STOWARZYSZENIE "DZIECIOM NIEPEŁNOSPRAWNYM"		
2. Adres siedziby i dane kontaktowe	Kraj POLSKA	Województwo WIELKOPOLSKIE	Powiat M. LESZNO
Gmina M. LESZNO	Ulica ŁAZIEBNA	Nr domu 14	Nr lokalu
Miejscowość LESZNO	Kod pocztowy 64-100	Poczta LESZNO	Nr telefonu 655203880
Nr faksu 655203880	E-mail poczta@lsdn.zst-leszno.pl	Strona www www.lsdn.zst-leszno.pl	
3. Data rejestracji w Krajowym Rejestrze Sądowym	2001-12-13		
4. Data uzyskania statusu organizacji pożytku publicznego	2005-05-11		
5. Numer REGON	41112456300000	6. Numer KRS	0000070363
7. Skład organu zarządzającego organizacji <i>(Należy wpisać imiona, nazwiska oraz informacje o funkcji pełnionej przez poszczególnych członków organu zarządzającego)</i>	Imię i nazwisko	Funkcja	Wpisany do KRS
	Władysław Nowociński	Prezes	TAK
	Maria Halina Ławniczak	Skarbnik	TAK
	Emilia Konieczna	Sekretarz	TAK
	Janina Grun	Członek Zarządu	TAK
8. Skład organu kontroli lub nadzoru organizacji <i>(Należy wpisać imiona, nazwiska oraz informacje o funkcji pełnionej przez poszczególnych członków organu kontroli lub nadzoru)</i>	Imię i nazwisko	Funkcja	Wpisany do KRS
	Elżbieta Czerwonogóra	Przewodnicząca	TAK
	Jerzy Grycman	Członek	TAK
	Danuta Kubera	Członek	TAK

II. Charakterystyka działalności organizacji pożytku publicznego w okresie sprawozdawczym

1. Opis działalności pożytku publicznego

1.1. Opis głównych działań podjętych przez organizację

W związku z epidemią COVID-19, Leszczyńskie Stowarzyszenie „Dzieciom Niepełnosprawnym” ograniczyło swoją działalność zgodnie z panującymi obostrzeniami. Działalność skierowano na gromadzenie i zabezpieczenie środków finansowych na rehabilitację dzieci niepełnosprawnych oraz zaopatrzenia w sprzęt audiowizualny BIURA Leszczyńskiego Stowarzyszenia Dzieciom Niepełnosprawnym. Na wniosek Leszczyńskiego Stowarzyszenia Dzieciom Niepełnosprawnym Urząd Pracy w Lesznie udzielił niskoprocentowej pożyczki z Funduszu Pracy w wysokości 4.320 zł. Pieniądze przeznaczono na zakup sprzętu elektronicznego /komputer, laptop, drukarka i kamery/. Pożyczka ta została umorzona.

Z okazji 100 Rocznicy Odzyskania Niepodległości Leszczyński Stowarzyszenie Dzieciom Niepełnosprawnym przekazało dla BWA wyróżnioną pracę w konkursie plastycznym „Portret Wojska Polskiego” -pt. Józef Piłsudski. Prace wykonał uczeń Szkoły Podstawowej w Lesznie. Praca w mediach społecznościowych promująca Leszczyńskie Stowarzyszenie Dzieciom Niepełnosprawnym powiększyła przychód finansowy otrzymując 15 z rozliczeń podatkowych.

Zaplanowane imprezy kulturalno oświatowe, sportowe i rekreacyjne nie doszły do skutku ze względu na COVID-19. Współpraca z instytucjami i organizacjami mające podobne cele została zawieszona. Realizowana natomiast była pomoc i rehabilitacja podopiecznej, mającej znaczny stopień niepełnosprawności, w oparciu o porozumienie w 2016 roku z rodzicami i zarządem Leszczyńskiego Stowarzyszenia Dzieciom Niepełnosprawnym.

1.2. Zasięg terytorialny faktycznie prowadzonej przez organizację działalności pożytku publicznego <i>(Należy wskazać jedną lub więcej pozycji)</i>	<input type="checkbox"/> najbliższe sąsiedztwo (osiedle, dzielnica, sołectwo, wieś, przysiółek)	<input type="checkbox"/> województwo
	<input checked="" type="checkbox"/> gmina	<input type="checkbox"/> kilka województw
	<input type="checkbox"/> kilka gmin	<input type="checkbox"/> cały kraj
	<input checked="" type="checkbox"/> powiat	<input type="checkbox"/> poza granicami kraju
	<input checked="" type="checkbox"/> kilka powiatów	

2. Informacja dotycząca liczby odbiorców działań organizacji pożytku publicznego w okresie sprawozdawczym

2.1. Liczba odbiorców działań organizacji <i>(Należy oszacować liczbę odbiorców działań organizacji w okresie sprawozdawczym, w podziale na osoby fizyczne i osoby prawne)</i>	Osoby fizyczne	37
	Osoby prawne	6

2.2. Informacje na temat odbiorców innych, niż wymienieni w pkt 2.1., na rzecz których działała organizacja
(Np. zwierzęta, zabytki)

3. Informacja dotycząca przedmiotu działalności nieodpłatnej pożytku publicznego organizacji w okresie sprawozdawczym

3.1. Organizacja prowadziła działalność nieodpłatną pożytku publicznego

Tak
 Nie

3.2. Należy wskazać nie więcej niż 3 najważniejsze, pod względem wielkości wydatkowanych środków, sfery działalności pożytku publicznego, o których mowa w art. 4 ust.1 ustawy z dnia 24 kwietnia 2003 r. o działalności pożytku publicznego i o wolontariacie, zaczynając od najważniejszej, wraz z odnoszącym się do nich przedmiotem działalności

Lp.	Sfera działalności pożytku publicznego	Przedmiot działalności	Szacunkowe koszty poniesione z 1% podatku dochodowego od osób fizycznych w ramach sfery
1	działalność na rzecz osób niepełnosprawnych	1.Upowszechnianie problematyki przystosowania dzieci i młodzieży do życia społecznego. 2. popularyzowanie stosowanych form rehabilitacji i rewalidacji. 3.Popularyzowanie problematyki dzieci niepełnosprawnych. 4. Przekazywanie informacji dotyczących działań partnerskich, na stronach społecznościowych, w mediach lokalnych.Z okazji 100 Rocznicy Odzyskania Niepodległości Leszczyński Stowarzyszenie Dzieciom Niepełnosprawnym przekazało dla BWA wyróżnioną prace w konkursie plastycznym „Portret Wojska Polskiego” -pt. Józef Piłsudski. Prace wykonał uczeń Szkoły Podstawowej w Lesznie.	11 556,00 zł

4. Informacja dotycząca przedmiotu działalności odpłatnej pożytku publicznego organizacji w okresie sprawozdawczym

4.1. Organizacja prowadziła działalność odpłatną pożytku publicznego	<input type="radio"/> Tak <input checked="" type="radio"/> Nie
--	---

4.2. Należy wskazać nie więcej niż 3 najważniejsze, pod względem wielkości wydatkowanych środków, sfery działalności pożytku publicznego, o których mowa w art. 4 ust.1 ustawy z dnia 24 kwietnia 2003 r. o działalności pożytku publicznego i o wolontariacie, **zaczynając od najważniejszej**, wraz z odnoszącym się do nich przedmiotem działalności

Lp.	Sfera działalności pożytku publicznego	Przedmiot działalności	Szacunkowe koszty poniesione z 1% podatku dochodowego od osób fizycznych w ramach sfery
-----	--	------------------------	---

5. Informacja dotycząca działalności gospodarczej organizacji w okresie sprawozdawczym

5.1. Organizacja prowadziła działalność gospodarczą	<input type="radio"/> Tak <input checked="" type="radio"/> Nie
---	---

5.2. Należy podać informację na temat przedmiotu działalności gospodarczej organizacji wraz z opisem tej działalności w okresie sprawozdawczym, a także kodu(-ów) PKD 2007 odpowiadającego(-ych) tej działalności. Jeżeli organizacja prowadzi więcej niż 3 rodzaje działalności gospodarczej wg klasyfikacji PKD, należy podać informację na temat 3 głównych rodzajów działalności (podanie maksymalnie 3 kodów), **zaczynając od głównego przedmiotu działalności**

Lp.	Numer Kodu (PKD)	Przedmiot i opis działalności
-----	------------------	-------------------------------

III. Ogólne informacje o uzyskanych przychodach i poniesionych kosztach w okresie sprawozdawczym

1. Informacja o przychodach organizacji

1. łączna kwota przychodów organizacji ogółem (zgodnie z rachunkiem zysków i strat)	25 633,08 zł
a) przychody z działalności nieodpłatnej pożytku publicznego	17 881,70 zł
b) przychody z działalności odpłatnej pożytku publicznego	0,00 zł
c) przychody z działalności gospodarczej	0,00 zł
d) pozostałe przychody (w tym przychody finansowe)	7 751,38 zł
1.2. łączna kwota dotacji ze źródeł publicznych ogółem	0,00 zł

1.3. Łączna kwota przychodów z darowizn (od osób fizycznych i osób prawnych) ogółem	1 800,00 zł
2. Informacja o kosztach organizacji	
2.1. Łączna kwota kosztów organizacji ogółem (zgodnie z rachunkiem zysków i strat)	30 794,32 zł
2.2. Informacja o poniesionych kosztach:	
a) koszty z tytułu prowadzenia nieodpłatnej działalności pożytku publicznego	13 412,80 zł
b) koszty z tytułu prowadzenia odpłatnej działalności pożytku publicznego	0,00 zł
c) koszty z tytułu prowadzenia działalności gospodarczej	0,00 zł
d) koszty administracyjne	17 366,60 zł
e) pozostałe koszty (w tym koszty finansowe)	14,92 zł
3. Wynik finansowy na całości działalności organizacji pożytku publicznego w okresie sprawozdawczym	-5 161,24 zł
4. Informacje o uzyskanym przychodzie z 1% podatku dochodowego od osób fizycznych oraz o poniesionych kosztach z tych środków	
4.1. Przychody z 1% podatku dochodowego od osób fizycznych	17 881,70 zł
4.2. Wysokość kwoty pochodzącej z 1% podatku dochodowego od osób fizycznych wydatkowanej w okresie sprawozdawczym ogółem	11 556,00 zł
4.3. Działania, w ramach których poniesiono koszty ze środków pochodzących z 1% podatku dochodowego od osób fizycznych w okresie sprawozdawczym (w szczególności określone w pkt II.1.1), oraz kwoty przeznaczone na te działania	
1 Pomoc w leczeniu i rehabilitacji podopiecznej	11 556,00 zł
IV. Korzystanie z uprawnień w okresie sprawozdawczym	
1. Organizacja korzystała z następujących zwolnień <i>(Należy wskazać jedną lub więcej pozycji. W przypadku zwolnienia z podatku dochodowego od osób prawnych - dodatkowo podać kwotę)</i>	<input type="checkbox"/> z podatku dochodowego od osób prawnych 0,00 zł <input type="checkbox"/> z podatku od nieruchomości <input type="checkbox"/> z podatku od czynności cywilnoprawnych <input type="checkbox"/> z podatku od towarów i usług <input type="checkbox"/> z opłaty skarbowej <input type="checkbox"/> z opłat sądowych <input type="checkbox"/> z innych zwolnień, jakich: <input checked="" type="checkbox"/> nie korzystała
2. Organizacja korzystała z prawa do nieodpłatnego informowania przez Jednostki publicznej radiofonii i telewizji o prowadzonej działalności nieodpłatnej pożytku publicznego, zgodnie z art. 23a ust. 1 ustawy z dnia 29 grudnia 1992 r. o radiofonii i telewizji.	<input type="radio"/> Tak <input checked="" type="radio"/> Nie

<p>3. Organizacja korzystała z uprawnienia do nabycia na szczególnych zasadach prawa własności lub prawa użytkowania wieczystego nieruchomości z zasobu Skarbu Państwa lub jednostek samorządu terytorialnego, lub zawarła na preferencyjnych warunkach z podmiotami publicznymi umowy użytkowania, najmu, dzierżawy lub użyczenia i przysługuje jej w odniesieniu do tych nieruchomości następujące prawo:</p> <p><i>(Należy wskazać jedną lub więcej pozycji)</i></p>	<input type="checkbox"/> własność <input type="checkbox"/> użytkowanie wieczyste <input checked="" type="checkbox"/> najem <input type="checkbox"/> użytkowanie <input type="checkbox"/> użyczenie <input type="checkbox"/> dzierżawa <input type="checkbox"/> nie korzystała
---	---

V. Personel organizacji pożytku publicznego w okresie sprawozdawczym

1. Pracownicy oraz osoby zatrudnione na podstawie umowy cywilnoprawnej

<p>1.1. Liczba osób zatrudnionych w organizacji na podstawie stosunku pracy <i>(Należy uwzględnić wszystkie osoby zatrudnione w organizacji na podstawie stosunku pracy (etat lub część etatu) w okresie sprawozdawczym, nawet jeżeli obecnie nie są już zatrudnione w organizacji)</i></p>	0 osób
<p>1.2. Przeciętna liczba zatrudnionych w organizacji na podstawie stosunku pracy w przeliczeniu na pełne etaty <i>(Aby określić przeciętne zatrudnienie należy zsumować wszystkie osoby zatrudnione na podstawie stosunku pracy w poszczególnych miesiącach w okresie sprawozdawczym (wraz z ułamkami odpowiadającymi części etatu, np. 0,5 w przypadku osoby zatrudnionej na pół etatu), dodać do siebie sumy zatrudnionych z 12 miesięcy i podzielić przez 12. Wynik wpisać z dokładnością do 2 miejsca po przecinku)</i></p>	0,00 etatów
<p>1.3. Liczba osób zatrudnionych w organizacji na podstawie umowy cywilnoprawnej <i>(Jeżeli kilka umów cywilnoprawnych było wykonywanych przez jedną osobę, to dana osoba powinna być policzona tylko raz)</i></p>	0 osób

2. Członkowie

<p>2.1. Organizacja posiada członków</p>	<input checked="" type="radio"/> Tak <input type="radio"/> Nie
<p>2.2. Liczba członków organizacji wg stanu na ostatni dzień roku sprawozdawczego</p>	21 osób fizycznych 7 osób prawnych

3. Wolontariat w okresie sprawozdawczym

<p>3.1. Organizacja korzystała ze świadczeń wykonywanych przez wolontariuszy <i>(Zgodnie z ustawą z dnia 24 kwietnia 2003 r. o działalności pożytku publicznego i o wolontariacie, wolontariuszami są osoby wykonujące nieodpłatnie i dobrowolnie pracę na rzecz organizacji, niezależnie od tego, czy są to osoby niezwiązane z organizacją, członkowie, pracownicy, osoby świadczące usługi na podstawie umowy cywilnoprawnej czy przedstawiciele władz organizacji)</i></p>	<input type="radio"/> Tak <input checked="" type="radio"/> Nie
<p>3.2. Liczba wolontariuszy wykonujących świadczenie na rzecz organizacji w okresie sprawozdawczym <i>(Każdy wolontariusz powinien być liczony tylko raz, niezależnie od liczby świadczeń wykonanych na rzecz organizacji w okresie sprawozdawczym i czasu pracy)</i></p>	0 osób

VI. Wynagrodzenia w okresie sprawozdawczym

<p>1. Łączna kwota wynagrodzeń (brutto) wypłaconych przez organizację w okresie sprawozdawczym</p>	0,00 zł
<p>a) z tytułu umów o pracę</p>	0,00 zł

b) z tytułu umów cywilnoprawnych	0,00 zł	
2. Wysokość przeciętnego miesięcznego wynagrodzenia (brutto) wypłaconego pracownikom organizacji, wliczając wynagrodzenie zasadnicze, nagrody, premie i inne świadczenia, oraz osobom świadczącym usługi na podstawie umowy cywilnoprawnej <i>(Aby określić przeciętne miesięczne wynagrodzenie należy: 1. zsumować wszystkie kwoty wynagrodzeń wypłacone w ciągu roku sprawozdawczego (wliczając wynagrodzenie zasadnicze, nagrody, premie i inne świadczenia oraz umowy cywilnoprawne); 2. podzielić zsumowaną kwotę przez 12 (miesięcy) 3. podzielić przez liczbę pracowników)</i>	0,00 zł	
3. Wysokość najwyższego (jednostkowego) miesięcznego wynagrodzenia (brutto) wypłaconego pracownikowi organizacji, wliczając wynagrodzenie zasadnicze, nagrody, premie i inne świadczenia, oraz osobie świadczącej usługi na podstawie umowy cywilnoprawnej	0,00 zł	
VII. Informacja o działalności zleconej organizacji pożytku publicznego przez organy administracji publicznej w okresie sprawozdawczym		
1. Organizacja realizowała zadania zlecone przez organy jednostek samorządu terytorialnego	<input type="radio"/> Tak <input checked="" type="radio"/> Nie	
2. W okresie sprawozdawczym organizacja realizowała zadania zlecone przez organy administracji rządowej lub państwowe fundusze celowe	<input type="radio"/> Tak <input checked="" type="radio"/> Nie	
VIII. Informacje o kontrolach przeprowadzonych w organizacji przez organy administracji publicznej w okresie sprawozdawczym		
Lp	Organ kontrolujący	Liczba kontroli
IX. Dodatkowe informacje <i>(Można wpisać w poniższe pole inne informacje, którymi organizacja chce się podzielić z opinią publiczną)</i>		
Imię i nazwisko osoby upoważnionej lub imiona i nazwiska osób upoważnionych do składania oświadczeń woli w imieniu organizacji	Władysław Nowociński	Data wypięcenia sprawozdania
		2022-09-15

Wprowadzenie do sprawozdania finansowego

1) nazwa, siedziba i adres oraz numer we właściwym rejestrze sądowym albo ewidencji

LESZCZYŃSKIE STOWARZYSZENIE "DZIECIOM NIEPEŁNOSPRAWNYM" ŁAZIEBNA 14 64-100 LESZNO LESZNO WIELKOPOLSKIE

2) czas trwania działalności jednostki, jeśli jest ograniczony

Jednostka ma nieograniczony okres działania

3) okres objęty sprawozdaniem finansowym

Zarząd Stowarzyszenia Dzieciom Niepełnosprawnym przedstawia sprawozdanie finansowe na dzień 31.12.2021 roku, na które składa się:

" Bilans sporządzony na 31.12.2021 r.

" Rachunek wyników na 31.12.2021 r.

Informacja dodatkowa

4) czy sprawozdanie finansowe zostało sporządzone przy założeniu kontynuowania działalności przez jednostkę w dającej się przewidzieć przyszłości oraz czy nie istnieją okoliczności wskazujące na zagrożenie kontynuowania przez nią działalności

Sprawozdanie jest sporządzone zgodnie z zasadą kosztów historycznych i zgodnie

z przepisami Ustawy o rachunkowości z dnia 29 września 1994 r. z późn. zm

Rachunkowość prowadzona jest w sposób uproszczony, w oparciu o reguły określone

w Rozporządzeniu Min. Fin. z dnia 15 listopada 2001 r.

5) omówienie przyjętych zasad (polityki) rachunkowości, w tym metod wyceny aktywów i pasywów (także amortyzacji), ustalenia wyniku finansowego oraz sposobu sporządzenia sprawozdania finansowego w zakresie, w jakim ustawa pozostawia jednostce prawo wyboru

Środki pieniężne - wykazuje się w wartości nominalnej. Obejmują one środki pieniężne w kasie, na rachunkach bankowych i środki pieniężne w drodze.

Fundusz własny - w tej pozycji bilansu wykazywana jest wielkość funduszu statutowego powiększona lub pomniejszona o wynik finansowy.

Fundusz statutowy jest to fundusz podstawowy jednostki, tworzony na podstawie przepisów prawa

Data sporządzenia: 2022-06-30

Data zatwierdzenia: 2022-04-18

Ewa Kukła

Władysław Nowociński

Imię i nazwisko osoby, której powierzono prowadzenie ksiąg rachunkowych – na podstawie art. 52 ust. 2 ustawy o rachunkowości

Imię i nazwisko kierownika jednostki, a jeżeli jednostką kieruje organ wieloosobowy, wszystkich członków tego organu – na podstawie art. 52 ust. 2 ustawy o rachunkowości

BILANS

zgodnie z załącznikiem nr 6 do ustawy o rachunkowości

sporządzony na dzień: 2021-12-31

		Stan na koniec	
		roku poprzedniego	roku bieżącego
AKTYWA			
A.	Aktywa trwałe	0,00	0,00
I.	Wartości niematerialne i prawne	0,00	0,00
II.	Rzeczowe aktywa trwałe	0,00	0,00
III.	Należności długoterminowe	0,00	0,00
IV.	Inwestycje długoterminowe	0,00	0,00
V.	Długoterminowe rozliczenia międzyokresowe	0,00	0,00
B.	Aktywa obrotowe	28 559,87	58 295,41
I.	Zapasy	0,00	0,00
II.	Należności krótkoterminowe	6 781,17	5 418,84
III.	Inwestycje krótkoterminowe	21 778,70	52 876,57
IV.	Krótkoterminowe rozliczenia międzyokresowe	0,00	0,00
C.	Należne wpłaty na fundusz statutowy	0,00	0,00
AKTYWA razem		28 559,87	58 295,41
PASYWA			
A.	Fundusz własny	20 355,76	56 923,34
I.	Fundusz statutowy	0,00	0,00
II.	Pozostałe fundusze	0,00	2 579,35
III.	Zysk (strata) z lat ubiegłych	0,00	59 505,23
IV.	Zysk (strata) netto	20 355,76	-5 161,24
B.	Zobowiązania i rezerwy na zobowiązania	8 204,11	1 372,07
I.	Rezerwy na zobowiązania	0,00	0,00
II.	Zobowiązania długoterminowe	0,00	0,00
III.	Zobowiązania krótkoterminowe	8 204,11	1 372,07
IV.	Rozliczenia międzyokresowe	0,00	0,00
PASYWA razem		28 559,87	58 295,41

Data sporządzenia: 2022-06-30

Data zatwierdzenia: 2022-04-18

Ewa Kukła

Władysław Nowociński

Imię, nazwisko i podpis osoby, której powierzono prowadzenie ksiąg rachunkowych - na podstawie art. 52 ust. 2 ustawy o rachunkowości

Imię, nazwisko i podpis kierownika jednostki, a jeżeli jednostką kieruje organ wieloosobowy, wszystkich członków tego organu

1900

1901

Rachunek zysków i strat

Rachunek zysków i strat na podstawie załącznika nr 6 ustawy o
rachunkowości

za okres od 2021-01-01 do 2021-12-31

Pozycja	Wyszczególnienie	Stan za	
		poprzedni rok	bieżący rok
1	2	3	4
A.	Przychody z działalności statutowej	43 191,80	25 633,08
I.	Przychody z nieodpłatnej działalności pożytku publicznego	42 998,80	17 881,70
II.	Przychody z odpłatnej działalności pożytku publicznego	0,00	0,00
III.	Przychody z pozostałej działalności statutowej	193,00	7 751,38
B.	Koszty działalności statutowej	22 835,21	30 779,39
I.	Koszty nieodpłatnej działalności pożytku publicznego	8 338,07	13 412,80
II.	Koszty odpłatnej działalności pożytku publicznego	0,00	0,00
III.	Koszty pozostałej działalności statutowej	14 497,14	17 366,59
C.	Zysk (strata) z działalności statutowej (A-B)	20 356,59	-5 146,31
D.	Przychody z działalności gospodarczej	0,00	0,00
E.	Koszty działalności gospodarczej	0,00	0,00
F.	Zysk (strata) z działalności gospodarczej (D-E)	0,00	0,00
G.	Koszty ogólnego zarządu	0,00	0,00
H.	Zysk (strata) z działalności operacyjnej (C+F-G)	20 356,59	-5 146,31
I.	Pozostałe przychody operacyjne	0,00	0,00
J.	Pozostałe koszty operacyjne	0,46	14,92
K.	Przychody finansowe	0,00	0,00
L.	Koszty finansowe	0,37	0,01
M.	Zysk (strata) brutto (H+I-J+K-L)	20 355,76	-5 161,24
N.	Podatek dochodowy	0,00	0,00
O.	Zysk (strata) netto (M-N)	20 355,76	-5 161,24

Data sporządzenia: 2022-06-30

Data zatwierdzenia: 2022-04-18

Ewa Kukła

Władysław Nowociński

Imię, nazwisko i podpis osoby, której powierzono prowadzenie ksiąg rachunkowych - na podstawie art. 52 ust. 2 ustawy o rachunkowości

Imię, nazwisko i podpis kierownika jednostki, a jeżeli jednostką kieruje organ zbiorowy, wszystkich członków tego organu

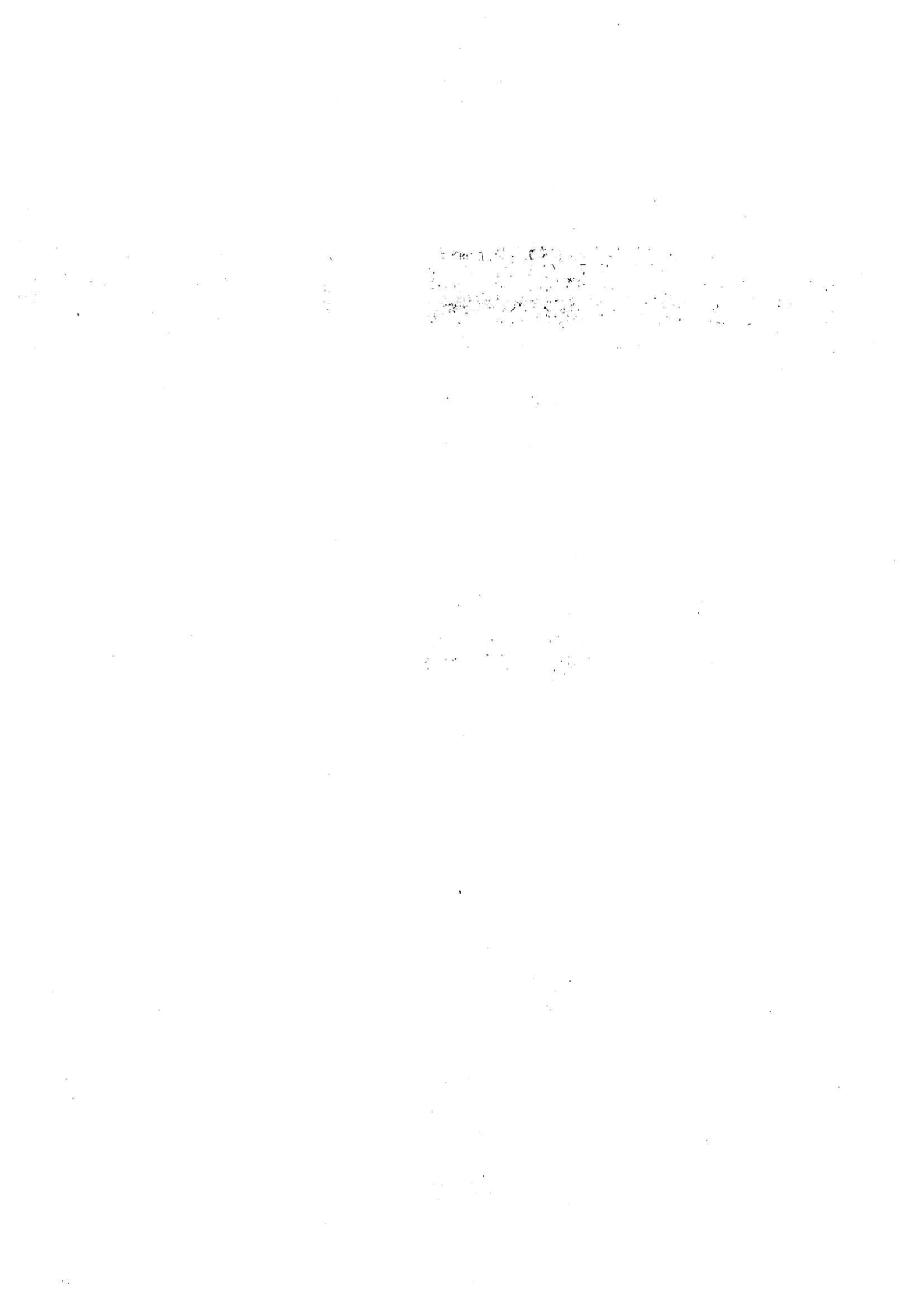

Informacja dodatkowa

1. informacje o wszelkich zobowiązaniach finansowych, w tym z tytułu dłużnych instrumentów finansowych, gwarancji i poręczeń lub zobowiązań warunkowych nieuwzględnionych w bilansie ze wskazaniem charakteru i formy wierzytelności zabezpieczonych rzeczowo

Jednostka nie posiada zobowiązań i nie udzieliła gwarancji i poręczeń

2. informacje o kwotach zaliczek i kredytów udzielonych członkom organów administrujących, zarządzających i nadzorujących ze wskazaniem oprocentowania, głównych warunków oraz wszelkich kwot spłaconych, odpisanych lub umorzonych, a także zobowiązań zaciągniętych w ich imieniu tytułem gwarancji i poręczeń wszelkiego rodzaju ze wskazaniem kwoty ogółem dla każdej kategorii

Nie dotyczy

3. uzupełniające dane o aktywach i pasywach

Wynik finansowy za dany rok obrotowy obejmuje wszystkie osiągnięte i przypadające na jej rzecz przychody oraz związane z tymi przychodami koszty zgodnie z zasadami memoriału, współmierności przychodów i kosztów oraz ostrożnej wyceny.

4. informacje o strukturze zrealizowanych przychodów ze wskazaniem ich źródeł, w tym w szczególności informacje o przychodach wyodrębnionych zgodnie z przepisami ustawy z dnia 24 kwietnia 2003 r. o działalności pożytku publicznego i o wolontariacie oraz informacje o przychodach z tytułu składek członkowskich i dotacji pochodzących ze środków publicznych

Jednostka w okresie sprawozdawczym otrzymała darowiznę na nieodpłatną działalność pożytku publicznego :

-1% z rozliczeń podatkowych osób fizycznych w kwocie 17881,70zł

5. informacje o strukturze poniesionych kosztów

Sprawozdanie jest sporządzone zgodnie z zasadą kosztów historycznych i zgodnie z przepisami Ustawy o rachunkowości z dnia 29 września 1994 r. z późn. zm.
Rachunkowość prowadzona jest w sposób uproszczony, w oparciu o reguły określone w Rozporządzeniu Min. Fin. z dnia 15 listopada 2001 r.

6. dane o źródłach zwiększenia i sposobie wykorzystania funduszu statutowego

Źródłami zwiększenia funduszu są darowizny, dotacje. Fundusz statutowy jest wykorzystywany na pomoc osobom niepełnosprawnym.

7. jeżeli jednostka posiada status organizacji pożytku publicznego, zamieszcza w informacji dodatkowej dane na temat uzyskanych przychodów i poniesionych kosztów z tytułu 1% podatku dochodowego od osób fizycznych oraz sposobu wydatkowania środków pochodzących z 1% podatku dochodowego od osób fizycznych

Przychody uzyskane z 1% w roku sprawozdawczym to kwota 17881,70zł

Na pomoc i rehabilitację niepełnosprawnej podopiecznej wydatkowane: 1556zł

Kwota darowizny od osoby fizycznej wynosi 1800zł

8. inne informacje niż wymienione powyżej, jeżeli mogłyby w istotny sposób wpłynąć na ocenę sytuacji majątkowej i finansowej oraz wynik finansowy jednostki, w tym dodatkowe informacje i objaśnienia wymienione w załączniku nr 1 ustawy z dnia 29 września 1994 r. o rachunkowości, o ile występują w jednostce

nie występują

Data sporządzenia: 2022-06-30

Data zatwierdzenia: 2022-04-18

Ewa Kukła

Imię i nazwisko osoby, której powierzono prowadzenie ksiąg rachunkowych – na podstawie art. 52 ust. 2 ustawy o rachunkowości

Władysław Nowociński

Imię i nazwisko kierownika jednostki, a jeżeli jednostką kieruje organ wieloosobowy, wszystkich członków tego organu – na podstawie art. 52 ust. 2 ustawy o rachunkowości